



香港玉石鑑定中心有限公司
HONG KONG JADE & STONE LABORATORY LIMITED



香港九龍彌敦道229號
 Rm. 1401-2, Chow Sang Sang Building,
 電話 Tel : (852) 2388 9688
 電郵 E-mail : hkjssl@netvigator.com 網址



Lot 14
 Sale 3388

Fei Cui (Jadeite Jade) Testing Certificate 翡翠鑑定證書

Certificate No. 證書號碼 : SJ 98505

Date of Testing 鑑定日期: 23 July 2014

Date of Issue 簽發日期: 23 July 2014

Shape and Cut: Oval-shaped cabochon 且形
 形狀及琢型
Dimensions (mm): Approx. 約 15.31 x 11.34 x 4.02
 尺寸
Weight (ct): 40.89 including mounting
 重量 重量包括鑲托
Transparency: Translucent 半透明
 透明度
Colour: Bright green 鮮綠
 顏色
Infrared Spectrum: No resin is detected
 紅外線光譜 沒有發現樹脂



Conclusion: Natural Fei Cui (Jadeite Jade) – Type A
 鑑定結果 天然硬玉質翡翠 – A 玉
Remarks: Natural Colour Fei Cui (Jadeite Jade) without any resin
 備註 天然顏色硬玉質翡翠，不含樹脂成份

Gemmologist 寶石鑑定師

Yuki



Chiu Wai Yu (Yuki) 趙蕙瑜
FGAHK CG FGA DGA

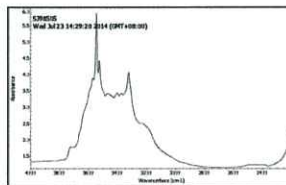

Form No.: FN-JSL-091-C