



香港玉石鑑定中心有限公司
HONG KONG JADE & STONE LABORATORY LIMITED



香港九龍彌敦道229號
 Rm. 1401-2, Chow Sang Sang Building, 2
 電話 Tel: (852) 2388 9688
 電郵 E-mail: hkjssl@netvigator.com 網址



Lot 71
 Sale 3388
 1 (2)

Fei Cui (Jadeite Jade) Testing Certificate 翡翠鑑定證書

Certificate No. 證書號碼 : SJ 98501

Date of Testing 鑑定日期: 23 July 2014
 Date of Issue 簽發日期: 23 July 2014

Shape and Cut: Oval-shaped cabochon (top)
 形狀及琢型 且形(頂)
Dimensions (mm): Approx. 約 9.48 x 5.98 x 1.74
 尺寸
Weight (ct): 45.44 including mounting
 重量 重量包括鑲托
Transparency: Translucent 半透明
 透明度
Colour: Bright green 鮮綠
 顏色
Infrared Spectrum: No resin is detected
 紅外線光譜 沒有發現樹脂



Only one piece tested
 簡咀所示為經鑑定之物件

Conclusion: Natural Fei Cui (Jadeite Jade) – Type A
 鑑定結果 天然硬玉質翡翠 – A 玉
Remarks: Natural Colour Fei Cui (Jadeite Jade) without any resin
 備註 天然顏色硬玉質翡翠，不含樹脂成份

Gemmologist 寶石鑑定師

Yuki



Chiu Wai Yu (Yuki) 趙蕙瑜
 FGAHK CG FGA DGA

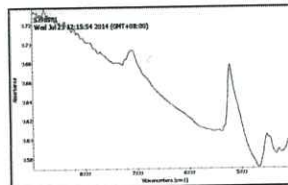

Form No.: FN-JSL-091-C



香港玉石鑑定中心有限公司
HONG KONG JADE & STONE LABORATORY LIMITED



香港九龍彌敦道229號
Rm. 1401-2, Chow Sang Sang Building, 2
電話 Tel : (852) 2388 9688
電郵 E-mail : hkjssl@netvigator.com 網址



Lot 71
Sale 3388
2 (2)

Fei Cui (Jadeite Jade) Testing Certificate 翡翠鑑定證書

Certificate No. 證書號碼 : SJ 98502

Date of Testing 鑑定日期: 23 July 2014

Date of Issue 簽發日期: 23 July 2014

Shape and Cut: Round cabochon (left) 圓形(左)
形狀及琢型
Dimensions (mm): Approx. 約 Ø9.00 - Ø9.03 x 1.53
尺寸
Weight (ct): 13.23 including mounting
重量 重量包括鑲托
Transparency: Translucent 半透明
透明度
Colour: Intense green 濃綠
顏色
Infrared Spectrum: No resin is detected
紅外線光譜 沒有發現樹脂



Only one piece tested
箭咀所示為經鑑定之物件

Conclusion : Natural Fei Cui (Jadeite Jade) - Type A
鑑定結果 天然硬玉質翡翠 - A 玉
Remarks : Natural Colour Fei Cui (Jadeite Jade) without any resin
備註 天然顏色硬玉質翡翠, 不含樹脂成份

Gemmologist 寶石鑑定師

Chiu Wai Yu (Yuki) 趙蕙瑜
FGA HK CG FGA DGA

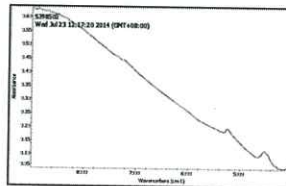

Form No.: FN-JSL-091-C